79 estates

EMAIL info@79estates.com
PHONE + 34 634 364 908

+ INFO

Almería - San Juan De Los Terreros

Nouvelle construction - Appartement

Réf. SNS-753

De 134.000€

2 CHAMBRES	1 SALLES DE BAIN	65M²	COMMUNAUTÉ	COMMUNAUTÉ	EN COURS

www.79estates.com

ADDRESS
685 Calle Los Montesinos, La Finca Golf
Algorfa, 03169, Spain

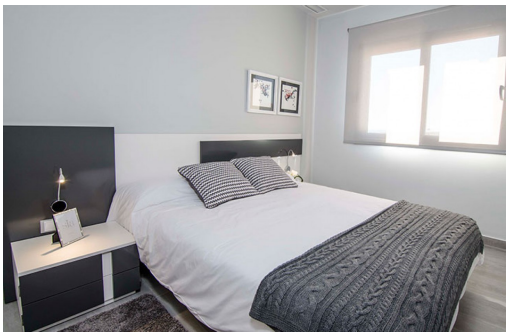

Complexe résidentiel extraordinaire situé sur le front de mer de Mar de Pulpí, une zone côtière d'Almería. Le village a été conçu dans le style andalou traditionnel, avec des façades blanches et des coins arrondis. Tous les services nécessaires à la vie quotidienne sont disponibles : supermarchés, restaurants, hôtel, salle de sport et centre sportif sur place, qui propose des activités sur le terrain et des sports nautiques. Le magnifique parc côtier paysager de 70 000 m2, avec une aire de jeux pour enfants et des équipements de gymnastique en plein air, est ouvert à tous les résidents. Le fabuleux bar/restaurant de la plage est également ouvert toute l'année. La région est bien desservie par la route et le chemin de fer, ainsi que par trois aéroports internationaux. Le complexe est divisé en plusieurs zones, chacune avec de grands espaces communs, qui comprennent des espaces de jardin et des piscines pour adultes et en...

Principales caractéristiques

- Chambres: 2
- Construit: 65m^2
- Armoires encastrées: 2
- Énergie: En cours
- Orientation: Ouest
- Distance à la plage: 500Mts.
- Salles de bain: 1
- Toilettes: 2
- Places de parking: 1
- Année de construction: NEW
- Garage: Communauté
- Distance aux loisirs: 200Mts.