79 estates

EMAIL info@79estates.com
PHONE + 34 634 364 908

+ INFO

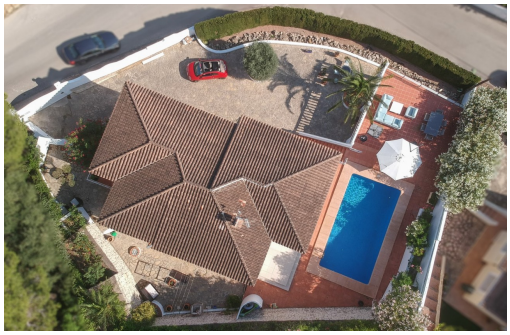

Alicante (Costa Blanca) - Benissa

Venta - Villas

Ref. TR-93858

895.000€

5 HABITACIONES	3 BAÑOS	266M²	883M²	EN PROCESO

www.79estates.com

ADDRESS
685 Calle Los Montesinos, La Finca Golf
Algorfa, 03169, Spain

Una hermosa villa moderna en venta en Benissa CostaUna gran villa moderna en venta en la costa de Benissa situada cerca de los servicios de Moraira y la playa.La villa tiene dos salas de estar separadas con dos salones y cocinas, pero también hay una escalera interior que permite que la propiedad se utilice también como una sola casa.La planta superior de la villa consta de una entrada principal con un pasillo que comunica con un salón comedor con acceso a la piscina, porche junto a la piscina, cocina, dormitorio principal con baño en suite y acceso a la terraza, dos dormitorios dobles más con armarios empotrados y un baño de visitas.Unas escaleras interiores conducen al vestíbulo inferior, dos dormitorios dobles, un baño, un lavadero/trastero, un segundo salón comedor con acceso al jardín, una cocina y un garaje integral.Caracteristicas de la propiedad:Totalmente con aire acondicionado, ventiladores de techo y calefacción por suelo ra...

Información clave

- Habitaciones: 5
- Baños: 3
- Construidos: 266m^2
- Parcela: 883m^2
- Calificación energética: En proceso