79 estates

EMAIL info@79estates.com
PHONE + 34 634 364 908

+ INFO

Alicante (Costa Blanca) - Moraira

Nueva construcción - Villas

Ref. TR-26905

1.550.000€

3 HABITACIONES	3 BAÑOS	319M²	800M²	SÍ	EN PROCESO

www.79estates.com

ADDRESS
685 Calle Los Montesinos, La Finca Golf
Algorfa, 03169, Spain

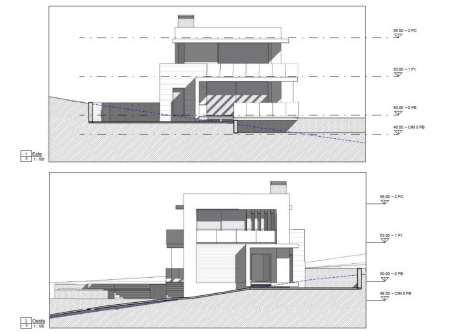

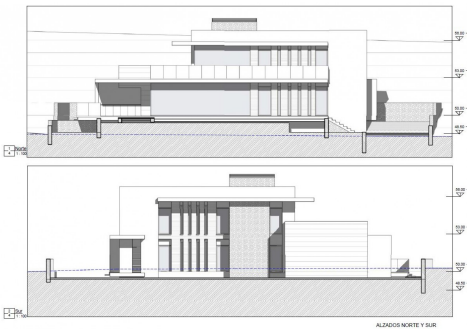

Proyecto de nueva construcción cerca de la ciudad de Moraira.Ubicado a sólo 1,5 kilómetros del corazón de Moraira y de la principal playa de arena de Playa de l'Ampolla, este impresionante proyecto contemporáneo se desarrolla en dos plantas con un total de 319 metros cuadrados de espacios habitables meticulosamente diseñados. Ubicada en una amplia parcela de 800 metros cuadrados, la propiedad ofrece cautivadoras vistas del valle y orientación sur.Distinguida por su enfoque constructivo innovador, esta propiedad se desvía del sistema convencional de bloques de concreto, adoptando un método de construcción robusto. Esto no sólo mejora su integridad estructural, sino que también da como resultado una notable eficiencia energética y comodidad, lo que se traduce en una notable reducción del 50% en los costos de energía habitable. Entre sus características destacan la calefacción central alimentada por biomasa, preinstalación de aire ...

Información clave

- Habitaciones: 3
- Baños: 3
- Construidos: 319m^2
- Parcela: 800m^2
- Calificación energética: En proceso