79 estates

EMAIL info@79estates.com
PHONE + 34 634 364 908

+ INFO

Alicante (Costa Blanca) - Calpe

New Build - Villen

Ref. TR-26121

685.000€

3 SCHLAFZIMMER	2 DAS BADEZIMMER	176M²	1.000M²	JA	IN BEARBEITUNG

www.79estates.com

ADDRESS
685 Calle Los Montesinos, La Finca Golf
Algorfa, 03169, Spain

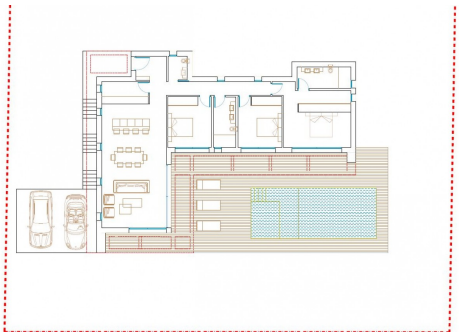

Moderne einstöckige Villa in Empedrola, CalpeEin Projekt für eine moderne einstöckige Villa in der besten Gegend von Calpe. Die Villa erstreckt sich über 176 m2, verfügt über Terrassen und einen Pool und befindet sich auf einem herrlich flachen Grundstück mit Südausrichtung und freiem Blick auf den Peñon de Ifach.Die Unterkunft besteht aus drei Doppelzimmern mit Einbauschränken und das Hauptschlafzimmer verfügt über ein Ankleidezimmer. Es gibt einen offenen Wohnbereich mit einer modernen Küche mit Kochinsel, einer Gästetoilette und einem Hauswirtschafts-/Waschraum. Alle Schlafzimmer und der Wohnbereich haben direkten Zugang zur Poolterrasse.Die Baugenehmigung ist bestellt und sollte etwa im Juli/August 2024 vorliegen, die Bauzeit für den Bau beträgt 10/11 Monate.Gebäudespezifikationen:10 Jahre BaugarantieWärme- und Schalldämmung von Dach und Hohlwand, mindestens 5 cmDas zum Entwässerungsrohr hin geneigte Flachdach ist mit EPDM...

Hauptmerkmale

- Schlafzimmer: 3
- Gebaut: 176m^2
- Nennleistung: In Bearbeitung
- Das Badezimmer: 2
- Grundstück: 1.000m^2