79 estates

EMAIL info@79estates.com
PHONE + 34 634 364 908

+ INFO

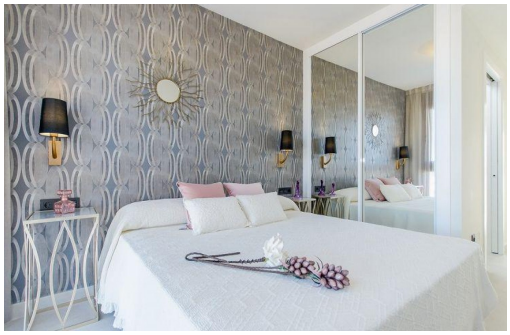

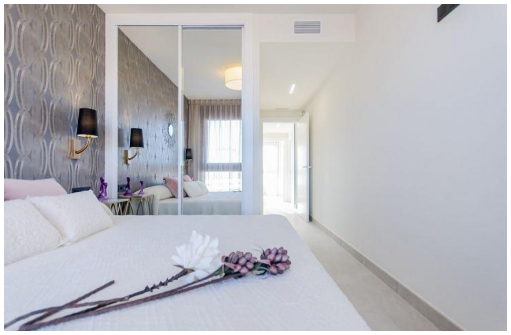

Alicante (Costa Blanca) - Torrevieja

New Build - Bungalow

Ref. CBN-69120

325.000€

3 SCHLAFZIMMER	2 DAS BADEZIMMER	70M²	0M²	JA	B

www.79estates.com

ADDRESS
685 Calle Los Montesinos, La Finca Golf
Algorfa, 03169, Spain

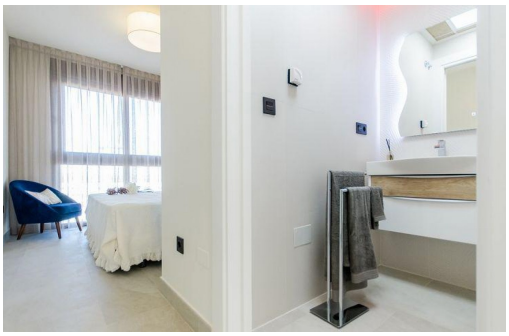

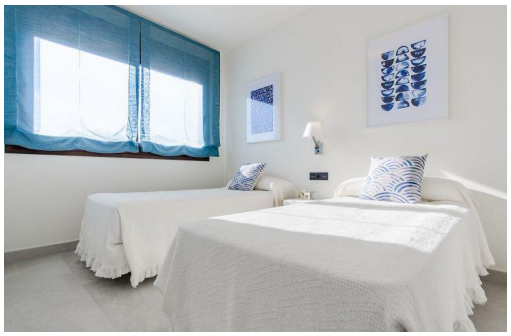

GEBAUTE BUNGALOWS NEUES OBERGESCHOSS MIT PRIVATER SOLARIUM !!! Neues Projekt von 100 Bungalows im Obergeschoss mit privatem Solarium und Erdgeschoss mit privatem Garten in einem Wohngebiet von Los Balcones, mit einfachem Zugang, in der Nähe mehrerer Golfplätze, eines Krankenhauses und aller Dienstleistungen. Bungalow im obersten Stockwerk mit einer Fläche von 70,71 m2 mit 3 Schlafzimmern mit Einbauschränken, 2 Bädern, einem offenen Wohnzimmer-Küche-Esszimmer von 22m2, einer 7m2 Terrasse, einem 57m2 Solarium. INKLUSIVE: Fußbodenheizung in den Bädern Ausgezeichnete Lage, umgeben von Dienstleistungen. Die Häuser sind auf den großen Gemeinschaftsbereich ausgerichtet, der über Gärten und zwei Swimmingpools verfügt. Darüber hinaus gibt es optional eine Garage und einen Abstellraum im Keller für 6.000 Euro

Hauptmerkmale

- Schlafzimmer: 3
- Das Badezimmer: 2
- Gebaut: 70m^2
- Nennleistung: B