79 estates

EMAIL info@79estates.com
PHONE + 34 634 364 908

+ INFO

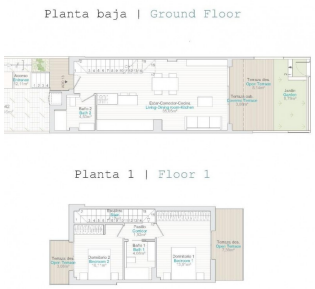

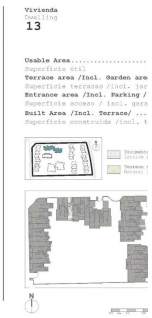

Alicante (Costa Blanca) - El Verger

New Build - Townhouse

Ref. CBN-33243

317.000€

2 SCHLAFZIMMER	2 DAS BADEZIMMER	90M²	8M²	JA	B

www.79estates.com

ADDRESS
685 Calle Los Montesinos, La Finca Golf
Algorfa, 03169, Spain

NEUBAU WOHNANLAGE IN EL VERGEL Neubau eines Wohnkomplexes mit 65 modernen 2-Schlafzimmer-Apartments und 2 und 3-Schlafzimmer-Stadthäusern in El Vergel. Im Sinne der Nachhaltigkeit und Energieeffizienz der Wohnanlage haben die Planer ein Projekt entworfen, in dem Reiheneinfamilienhäuser vorherrschen. Dieses Wohnkonzept bietet eine Umgebung, in der die Gemeinschaftsräume allen Bewohnern zugänglich sind, während jede Wohnung ihre eigenen privaten Räume hat, sowohl drinnen als auch draußen, die sie täglich nutzen kann. Die Gemeinschaftsbereiche atmen eine natürliche und einladende Atmosphäre. Wenn Sie die verschiedenen Bereiche erkunden, werden Sie perfekte Plätze zum Spazierengehen, für Sport und vor allem zum Radfahren finden. Erleben Sie einen einzigartigen Lebensstil in einer Wohngemeinschaft, in der jedes Detail für Ihren Komfort und Ihr Vergnügen gedacht ist. Tauchen Sie ein in den erfrischenden Pool, trainieren Sie im Fitnes...

Hauptmerkmale

- Schlafzimmer: 2
- Gebaut: 90m^2
- Nennleistung: B
- Das Badezimmer: 2
- Grundstück: 8m^2