79 estates

EMAIL info@79estates.com
PHONE + 34 634 364 908

+ INFO

Alicante (Costa Blanca) - Santa Pola

New Build - Wohnung

Ref. CBN-69912

520.000€

3 SCHLAFZIMMER	2 DAS BADEZIMMER	202M²	0M²	JA	B

www.79estates.com

ADDRESS
685 Calle Los Montesinos, La Finca Golf
Algorfa, 03169, Spain

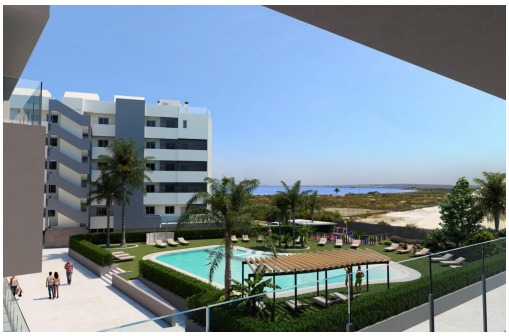

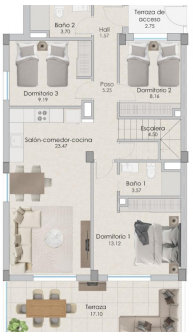

NEU GEBAUTE WOHNANLAGE IN SANTA POLA Moderne, geschlossene Wohnanlage mit 3 Wohnblöcken und großen, landschaftlich gestalteten Gemeinschaftsbereichen, darunter ein Schwimmbad mit Wasserbetten, ein Kinderspielplatz, eine Pergola und Fahrradstellplätze. Die Wohnanlage verfügt über 3- und 2-Schlafzimmer-Wohnungen, beide Typen mit 2 Vollbädern, offener Küche mit Wohnzimmer, Einbauschränken, Terrasse und Parkplatz. Sie verfügen über einen gemeinsamen Garten, einen Swimmingpool mit strandähnlichem Eingang, ausgestattet mit Duschen und einer großen Holzpergola. Es hat landschaftlich gestaltete Bereiche mit Palmen und Vegetation, von denen alle beleuchtet sind. Im mittleren Teil des Pools gibt es einen flacheren Bereich, in dem sich die Wasserbetten befinden. Die Gemeinde Santa Pola liegt an der beliebten Costa Blanca am Mittelmeer, südlich von Alicante und in der Region Bajo Vinalopó. Die Stadt befindet sich in einer beneidenswerten ...

Hauptmerkmale

- Schlafzimmer: 3
- Das Badezimmer: 2
- Gebaut: 202m^2
- Nennleistung: B