



Alicante (Costa Blanca) - Santa Pola

New Build - Apartment

Ref. CBN-69912

520.000€



3 BEDROOMS



2 BATHROOMS



202M²



0M²



YES



B



PLANTA 5ta VIVIENDA 5		
CALLE BUDA 288 SANTA POLA		
SUPERFICIES ÚTILES	SUPERFICIES CONSTRUIDAS	
Salón de recepción	1,07 Comedor	9
Salón-comedor-cocina	33,17 Comedor	10
Baño 1	3,07	
Baño 2	6,14	
Baño 3	6,14	
Baño 4	6,14	
Baño 5	6,14	
Baño 6	6,14	
Baño 7	6,14	
Baño 8	6,14	
Baño 9	6,14	
Baño 10	6,14	
Baño 11	6,14	
Baño 12	6,14	
Baño 13	6,14	
Baño 14	6,14	
Baño 15	6,14	
Baño 16	6,14	
Baño 17	6,14	
Baño 18	6,14	
Baño 19	6,14	
Baño 20	6,14	
Baño 21	6,14	
Baño 22	6,14	
Baño 23	6,14	
Baño 24	6,14	
Baño 25	6,14	
Baño 26	6,14	
Baño 27	6,14	
Baño 28	6,14	
Baño 29	6,14	
Baño 30	6,14	
Baño 31	6,14	
Baño 32	6,14	
Baño 33	6,14	
Baño 34	6,14	
Baño 35	6,14	
Baño 36	6,14	
Baño 37	6,14	
Baño 38	6,14	
Baño 39	6,14	
Baño 40	6,14	
Baño 41	6,14	
Baño 42	6,14	
Baño 43	6,14	
Baño 44	6,14	
Baño 45	6,14	
Baño 46	6,14	
Baño 47	6,14	
Baño 48	6,14	
Baño 49	6,14	
Baño 50	6,14	
Baño 51	6,14	
Baño 52	6,14	
Baño 53	6,14	
Baño 54	6,14	
Baño 55	6,14	
Baño 56	6,14	
Baño 57	6,14	
Baño 58	6,14	
Baño 59	6,14	
Baño 60	6,14	
Baño 61	6,14	
Baño 62	6,14	
Baño 63	6,14	
Baño 64	6,14	
Baño 65	6,14	
Baño 66	6,14	
Baño 67	6,14	
Baño 68	6,14	
Baño 69	6,14	
Baño 70	6,14	
Baño 71	6,14	
Baño 72	6,14	
Baño 73	6,14	
Baño 74	6,14	
Baño 75	6,14	
Baño 76	6,14	
Baño 77	6,14	
Baño 78	6,14	
Baño 79	6,14	
Baño 80	6,14	
Baño 81	6,14	
Baño 82	6,14	
Baño 83	6,14	
Baño 84	6,14	
Baño 85	6,14	
Baño 86	6,14	
Baño 87	6,14	
Baño 88	6,14	
Baño 89	6,14	
Baño 90	6,14	
Baño 91	6,14	
Baño 92	6,14	
Baño 93	6,14	
Baño 94	6,14	
Baño 95	6,14	
Baño 96	6,14	
Baño 97	6,14	
Baño 98	6,14	
Baño 99	6,14	
Baño 100	6,14	
TOTAL	114,43	26

Se han considerado las superficies mínimas para el desarrollo de las actividades programadas y se han considerado las superficies mínimas para el desarrollo de las actividades programadas y se han considerado las superficies mínimas para el desarrollo de las actividades programadas y se han considerado las superficies mínimas para el desarrollo de las actividades programadas y se han considerado las superficies mínimas para el desarrollo de las actividades programadas y se han considerado las superficies mínimas para el desarrollo de las actividades programadas y se han considerado las superficies mínimas para el desarrollo de las actividades programadas y se han considerado las superficies mínimas para el desarrollo de las actividades programadas y se han considerado las superficies mínimas para el desarrollo de las actividades programadas y se han considerado las superficies mínimas para el desarrollo de las actividades programadas y se han considerado las superficies mínimas para el desarrollo de las actividades programadas y se han considerado las superficies mínimas para el desarrollo de las actividades programadas y se han considerado las superficies mínimas para el desarrollo de las actividades programadas y se han considerado las superficies mínimas para el desarrollo de las actividades programadas y se han considerado las superficies mínimas para el desarrollo de las actividades programadas y se han considerado las superficies mínimas para el desarrollo de las actividades programadas y se han considerado las superficies mínimas para el desarrollo de las actividades programadas y se han considerado las superficies mínimas para el desarrollo de las actividades programadas y se han considerado las superficies mínimas para el desarrollo de las actividades programadas y se han considerado las superficies mínimas para el desarrollo de las actividades programadas y se han considerado las superficies mínimas para el desarrollo de las actividades programadas y se han considerado las superficies mínimas para el desarrollo de las actividades programadas y se han considerado las superficies mínimas para el desarrollo de las actividades programadas y se han considerado las superficies mínimas para el desarrollo de las actividades programadas y se han considerado las superficies mínimas para el desarrollo de las actividades programadas y se han considerado las superficies mínimas para el desarrollo de las actividades programadas y se han considerado las superficies mínimas para el desarrollo de las actividades programadas y se han considerado las superficies mínimas para el desarrollo de las actividades programadas y se han considerado las superficies mínimas para el desarrollo de las actividades programadas y se han considerado las superficies mínimas para el desarrollo de las actividades programadas y se han considerado las superficies mínimas para el desarrollo de las actividades programadas y se han considerado las superficies mínimas para el desarrollo de las actividades programadas y se han considerado las superficies mínimas para el desarrollo de las actividades programadas y se han considerado las superficies mínimas para el desarrollo de las actividades programadas y se han considerado las superficies mínimas para el desarrollo de las actividades programadas y se han considerado las superficies mínimas para el desarrollo de las actividades programadas y se han considerado las superficies mínimas para el desarrollo de las actividades programadas y se han considerado las superficies mínimas para el desarrollo de las actividades programadas y se han considerado las superficies mínimas para el desarrollo de las actividades programadas y se han considerado las superficies mínimas para el desarrollo de las actividades programadas y se han considerado las superficies mínimas para el desarrollo de las actividades programadas y se han considerado las superficies mínimas para el desarrollo de las actividades programadas y se han considerado las superficies mínimas para el desarrollo de las actividades programadas y se han considerado las superficies mínimas para el desarrollo de las actividades programadas y se han considerado las superficies mínimas para el desarrollo de las actividades programadas y se han considerado las superficies mínimas para el desarrollo de las actividades programadas y se han considerado las superficies mínimas para el desarrollo de las actividades programadas y se han considerado las superficies mínimas para el desarrollo de las actividades programadas y se han considerado las superficies mínimas para el desarrollo de las actividades programadas y se han considerado las superficies mínimas para el desarrollo de las actividades programadas y se han considerado las superficies mínimas para el desarrollo de las actividades programadas y se han considerado las superficies mínimas para el desarrollo de las actividades programadas y se han considerado las superficies mínimas para el desarrollo de las actividades programadas y se han considerado las superficies mínimas para el desarrollo de las actividades programadas y se han considerado las superficies mínimas para el desarrollo de las actividades programadas y se han considerado las superficies mínimas para el desarrollo de las actividades programadas y se han considerado las superficies mínimas para el desarrollo de las actividades programadas y se han considerado las superficies mínimas para el desarrollo de las actividades programadas y se han considerado las superficies mínimas para el desarrollo de las actividades programadas y se han considerado las superficies mínimas para el desarrollo de las actividades programadas y se han considerado las superficies mínimas para el desarrollo de las actividades programadas y se han considerado las superficies mínimas para el desarrollo de las actividades programadas y se han considerado las superficies mínimas para el desarrollo de las actividades programadas y se han considerado las superficies mínimas para el desarrollo de las actividades programadas y se han considerado las superficies mínimas para el desarrollo de las actividades programadas y se han considerado las superficies mínimas para el desarrollo de las actividades programadas y se han considerado las superficies mínimas para el desarrollo de las actividades programadas y se han considerado las superficies mínimas para el desarrollo de las actividades programadas y se han considerado las superficies mínimas para el desarrollo de las actividades programadas y se han considerado las superficies mínimas para el desarrollo de las actividades programadas y se han considerado las superficies mínimas para el desarrollo de las actividades programadas y se han considerado las superficies mín

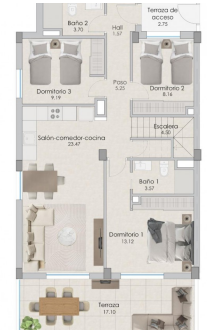

NEW BUILD RESIDENTIAL COMPLEX IN SANTA POLA Modern gated residential complex comprising 3 blocks of apartmentwnts with large landscaped communal areas including a swimming pool with water beds, children's playground, pergola and bicycle parking. The residential has 3 and 2 bedrooms apartments, both types include 2 full bathrooms, open plan kitchen with living room, fitted wardrobes, terrace, parking space. They have a common garden , swimming pool with beach-type entrance, equipped with showers and a large wooden pergola. It has landscaped areas with palm trees and vegetation, all of which are illuminated. In the central part of the pool there is a shallower area where the water beds are located. The municipality of Santa Pola is located on the popular Costa Blanca on the Mediterranean, south of Alicante and in the Bajo Vinalopó region. The city is in an enviable geographical position, surrounded by natural landscapes and with a special micro...

key features

- Bedrooms: 3
- Built: 202m²
- Bathrooms: 2
- Energy Rating: B

Features

- Air Conditioning: Pre-Installed
- Communal Pool
- Elevator/Lift
- Location: Coastal, Urbanisation
- Near Commercial Center
- Number of Parking Spaces: 1
- Terrace: 94 Msq.
- Views: Sea
- Beach: 150 Meters
- Double Bedrooms: 3
- Gated
- Near bus route
- Near Schools
- Solarium: Yes
- Useable Build Space: 174 Msq.