79 estates

EMAIL info@79estates.com
PHONE + 34 634 364 908

+ INFO

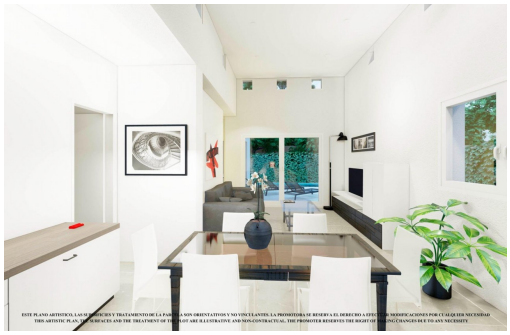

Murcia - Los Alcazares

Nouvelle construction - Villas

Réf. CBN-71578

361.000€

3 CHAMBRES	2 SALLES DE BAIN	110M²	350M²	B

www.79estates.com

ADDRESS
685 Calle Los Montesinos, La Finca Golf
Algorfa, 03169, Spain

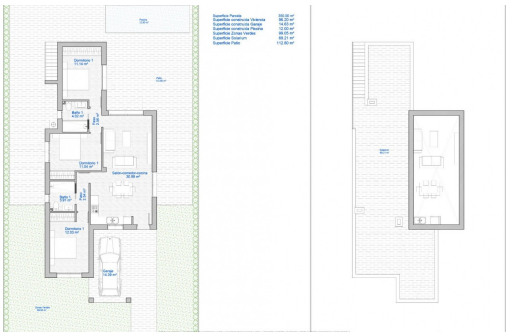

VILLAS DE NOUVELLE CONSTRUCTION À LOS ALCAZARES Nouvelle construction de villa individuelle construite sur un généreux terrain de 350m2 à Los Alcazares. Villa avec 3 chambres à coucher et 2 salles de bains, cuisine ouverte sur le salon, placards, solarium, jardin privé avec parking et espace pour une piscine. Une option pour une piscine privée à un coût supplémentaire. Le salon spacieux a de grandes portes coulissantes donnant sur une terrasse. De vastes terrasses à l'avant et à l'arrière permettent aux propriétaires de prendre le soleil toute la journée. Ces villas disposent de cuisines modernes équipées avec un choix de couleurs pour les unités de cuisine et les carrelages muraux dans les cuisines et les salles de bains, ainsi que les sols et les terrasses. Résidence de villas située à 1 km de la plage et de la ville de Los Alcázares, où vous pouvez pratiquer divers sports nautiques, entourée de plusieurs ...

Principales caractéristiques

- Chambres: 3
- Salles de bain: 2
- Construit: 110m^2
- Intrigue: 350m^2
- Énergie: B