79 estates

EMAIL info@79estates.com
PHONE + 34 634 364 908

+ INFO

Murcia - Torre Pacheco

Nueva construcción - Bungalow

Ref. CBN-60277

220.000€

2 HABITACIONES	2 BAÑOS	97M²	42M²	B

www.79estates.com

ADDRESS
685 Calle Los Montesinos, La Finca Golf
Algorfa, 03169, Spain

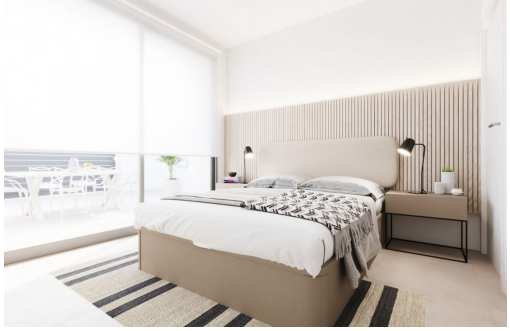

VIVIENDAS DE NUEVA CONSTRUCCIÓN EN TORRE-PACHECO Complejo de nueva construcción de 2 villas adosadas estilo bungalow en esquina y 2 adosados situados en Torre Pacheco, Costa Cálida, España. Propiedades de diseño a estrenar con fabulosas terrazas en la azotea con cocina exterior, barbacoa y aseo. Interiores de lujo y los mejores accesorios. Propiedades disponibles con una selección de estilos de unidades de cocina y azulejos. Las piscinas son un extra opcional y hay una gran zona de patio y aparcamiento seguro. Situado en una zona codiciada de Torre Pacheco, un pequeño pueblo tradicional español a 20 minutos del Mar Menor. Esta ubicación ideal le da mucho más por su dinero. A poca distancia de los servicios locales y muchos bares y restaurantes. Torre Pacheco está rodeado de galardonados campos de golf y toda la región está considerada como uno de los lugares más saludables de España. El sol brilla una medi...

Información clave

- Habitaciones: 2
- Baños: 2
- Construidos: 97m^2
- Parcela: 42m^2
- Calificación energética: B