79 estates

EMAIL info@79estates.com
PHONE + 34 634 364 908

+ INFO

Alicante (Costa Blanca) - Pilar de la Horadada

Nueva construcción - Bungalow

Ref. CBN-75743

235.900€

2 HABITACIONES	2 BAÑOS	72M²	24M²	SÍ	B

ADDRESS
685 Calle Los Montesinos, La Finca Golf
Algorfa, 03169, Spain

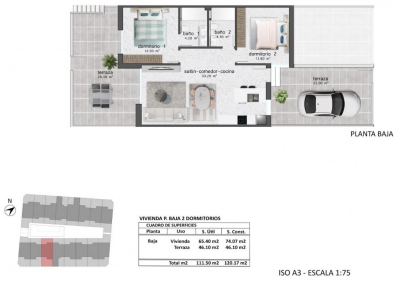

RESIDENCIAL DE OBRA NUEVA DE BUNGALOWS EN PILAR DE LA HORADADA Exclusivo residencial de obra nueva de 16 modernos bungalows en Pilar de la Horadada. Puede elegir bungalows de 2 ó 3 dormitorios con 2 baños. Las unidades de planta baja tienen grandes terrazas delanteras y traseras y acceso directo a la piscina comunitaria y jardín, las propiedades de la planta superior tienen un solarium muy grande en la azotea. El espacio habitable consta de un gran salón / comedor y cocina totalmente equipada con grandes puertas correderas que incorporan el espacio exterior. Los dormitorios tienen armarios empotrados. Los baños con calefacción por suelo radiante. Instalación de aire acondicionado. Todas las viviendas disponen de plaza de aparcamiento privada. Pilar de la Horadada es un típico pueblo español en la parte más meridional de la Costa Blanca. La gran calle principal tiene supermercados, muchas tiendas, restaurantes y bares y algunas ...

Información clave

- Habitaciones: 2
- Baños: 2
- Construidos: 72m^2
- Parcela: 24m^2
- Calificación energética: B