79 estates

EMAIL info@79estates.com
PHONE + 34 634 364 908

+ INFO

Murcia - San Pedro del Pinatar

Nouvelle construction - Villas

Réf. CBN-15773

335.000€

3 CHAMBRES	2 SALLES DE BAIN	112M²	107M²	OUI	B

www.79estates.com

ADDRESS
685 Calle Los Montesinos, La Finca Golf
Algorfa, 03169, Spain

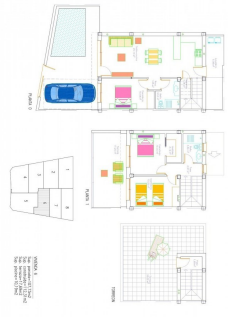

NOUVELLES VILLAS JUMELÉES À SAN PEDRO DEL PINATAR Nouvelle construction de 8 villas indépendantes et semi-détachées à San Pedro Pinatar, toutes avec piscine privée, terrasse, solarium et parking à l'intérieur de la parcelle. Chaque propriété dispose de 3 chambres à coucher et de 2 salles de bains complètes, d'une cuisine ouverte sur un salon spacieux et d'armoires encastrées. La situation privilégiée de San Pedro del Pinatar sur la Mar Menor et le littoral méditerranéen attire les amateurs de voile et de sports nautiques, avec un port de plaisance et des clubs de voile, tandis que les plages et les bains de boue naturels attirent ceux qui recherchent le soleil, la mer et le sable en toute sécurité. San Pedro del Pinatar dispose d'une communauté bien établie et offre une excellente gamme d'activités, notamment une piscine couverte et des installations sportives, ainsi qu'un programme d'activités sociales tout au long de...

Principales caractéristiques

- Chambres: 3
- Salles de bain: 2
- Construit: 112m^2
- Intrigue: 107m^2
- Énergie: B