79 estates

EMAIL info@79estates.com
PHONE + 34 634 364 908

+ INFO

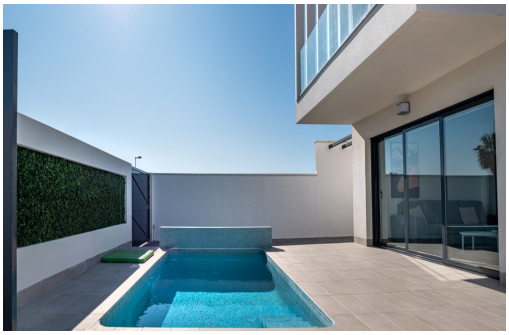

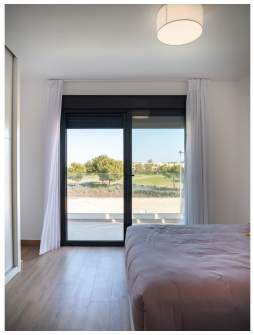

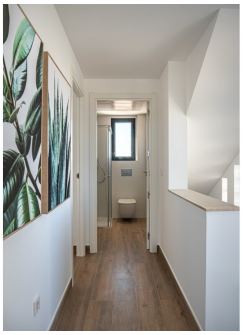

Murcia - Los Alcazares

Nueva construcción - Villas

Ref. SNS-441

273.000€

3 HABITACIONES | 3 BAÑOS | 129M² | 214M² | SÍ | EN PROCESO

www.79estates.com

ADDRESS
685 Calle Los Montesinos, La Finca Golf
Algorfa, 03169, Spain

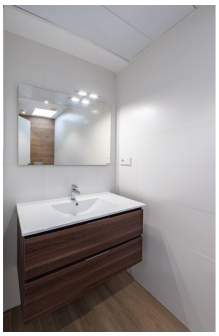
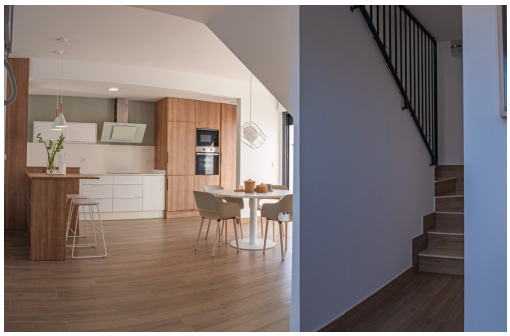

Nueva promoción de chalets junto al fabuloso complejo de Roda Golf, a tan sólo 2,70 km de la playa de Los Narejos, y de todos los servicios que ofrece el municipio de Los Alcázares. Una zona residencial con todas las comodidades y disfrutando de las tranquilas aguas del Mar Menor. La promoción ofrece villas de 3 dormitorios y 3 baños, distribuidas en dos plantas más solarium. Constan de un salón con un concepto abierto y luminoso, una moderna cocina y una terraza. La zona exterior cuenta con aparcamiento y piscina privada. Los Alcázares cuenta con 9 km de costa en el Mar Menor e incluye playas urbanas como Los Narejos y Las Salinas, con amplios paseos marítimos y una amplia oferta de ocio. También cuenta con espacios naturales protegidos como la playa de La Hita, un valioso hábitat para las aves migratorias y una de las pocas playas salvajes del Mar Menor. Gracias a su terreno llano, Los Alcázares es un lugar ideal para los amantes...

Información clave

- Habitaciones: 3
- Construidos: 129m^2
- Aseos: 2
- Año de construcción: 2020
- Baños: 3
- Parcela: 214m^2
- Calificación energética: En proceso
- Distancia a la playa: 2.7Km.