79 estates

EMAIL info@79estates.com
PHONE + 34 634 364 908

+ INFO

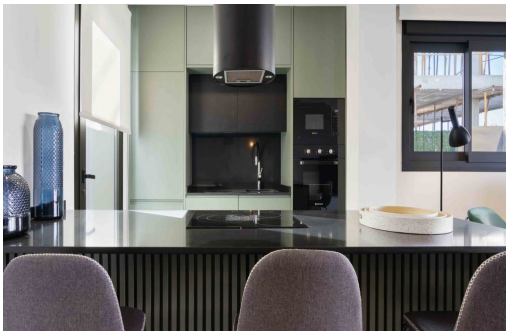

Alicante (Costa Blanca) - Los Montesinos

New Build - New build Villa

Ref. SNS-1837

Von 310.000€

3 SCHLAFZIMMER | 3 DAS BADEZIMMER | 99M² | 144M² | OPTIONAL, ALS EXTRA | PRIVATGELÄNDE | IN BEARBEITUNG

www.79estates.com

ADDRESS
685 Calle Los Montesinos, La Finca Golf
Algorfa, 03169, Spain

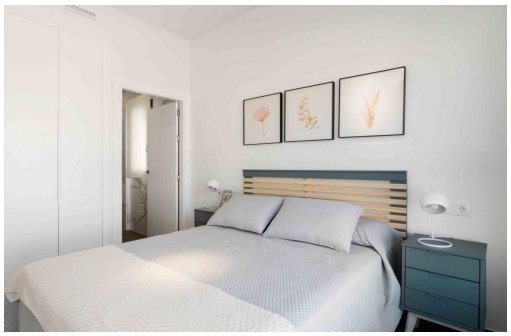

Wir stellen diese fantastische neue Entwicklung zum Verkauf in La Herrada, Los Montesinos. Diese atemberaubenden Villen befinden sich in einer ruhigen Wohngegend, perfekt für diejenigen, die einen ruhigen Rückzugsort an der Costa Blanca suchen, aber dennoch die Annehmlichkeiten der nahe gelegenen Städte nutzen möchten. Wenn Sie das Haus betreten, werden Sie von einem hellen und geräumigen Wohnbereich mit einer modernen, voll ausgestatteten Küche und einem Essbereich empfangen. Große Glastüren bieten Zugang zum privaten Swimmingpool und zur Sonnenterrasse, wo Sie die warme spanische Sonne genießen können. Ein Parkplatz abseits der Straße steht Ihnen ebenfalls zur Verfügung. Im Erdgeschoss befinden sich ein komfortables Schlafzimmer mit Doppelbett und ein Familienbad. Im Obergeschoss befinden sich zwei weitere Schlafzimmer, jedes mit eigenem Duschbad, eines sogar mit eigener Terrasse. Das wahre Schmuckstück dieser Immobilie ist di...

Hauptmerkmale

- Schlafzimmer: 3
- Gebaut: 99m^2
- Toiletten: 3
- Parkmöglichkeiten: 1
- Baujahr: March 2025
- Entfernung zum Strand: 15Minss.
- Das Badezimmer: 3
- Grundstück: 144m^2
- Einbauschränke: 3
- Nennleistung: In Bearbeitung
- Garage: Privatgelände
- Entfernung zum Flughafen: 35Minss.