79 estates

EMAIL info@79estates.com
PHONE + 34 634 364 908

+ INFO

Almería - Vera

Nouvelle construction - Appartement

Réf. CBN-12600

194.800€

2 CHAMBRES	2 SALLES DE BAIN	71M²	0M²	OUI	B

www.79estates.com

ADDRESS
685 Calle Los Montesinos, La Finca Golf
Algorfa, 03169, Spain

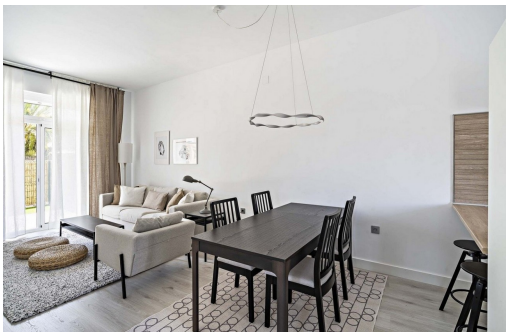

COMPLEXE RÉSIDENTIEL DE NOUVELLE CONSTRUCTION À VERA Nouvelle construction résidentielle d'appartements à Vera à seulement 400m de la grande plage de Vera nommée "El Playazo". Les typologies sont rez-de-chaussée avec deux jardins privés, un dans chaque orientation, ce qui vous permet de profiter du soleil ou de l'ombre quand vous le souhaitez selon l'heure de la journée ou la saison de l'année. Les premiers étages disposent de terrasses et les penthouses de grands solariums. Tous les appartements ont des plafonds très hauts (2,95 m) qui donnent une grande sensation d'espace. La cuisine, entièrement meublée et équipée, est intégrée à l'espace salon-salle à manger avec un coin bar. Les portes et les armoires sont laquées en blanc et le sol est en bois stratifié. La climatisation chaud-froid et l'eau chaude sont générées par un dispositif aérothermique DAIKIN de dernière génération, une technologie qui perm...

Principales caractéristiques

- Chambres: 2
- Construit: 71m^2
- Salles de bain: 2
- Énergie: B