79 estates

EMAIL info@79estates.com
PHONE + 34 634 364 908

+ INFO

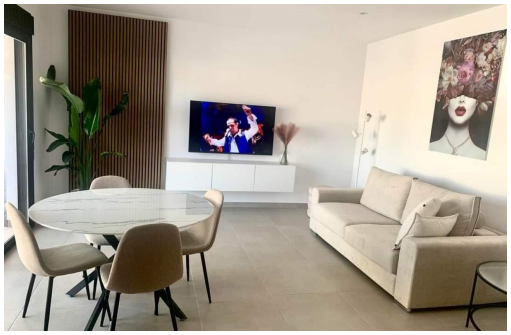

Alicante (Costa Blanca) - Pilar de la Horadada

Nueva construcción - Apartamento

Ref. CBN-68782

210.000€

2 HABITACIONES	2 BAÑOS	64M²	0M²	SÍ	B

www.79estates.com

ADDRESS
685 Calle Los Montesinos, La Finca Golf
Algorfa, 03169, Spain

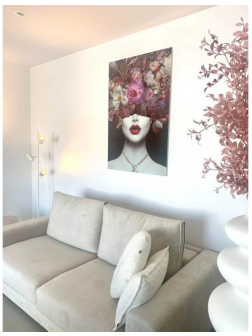

RESIDENCIAL DE OBRA NUEVA EN PILAR DE LA HORADADA Residencial de obra nueva de apartamentos y áticos en Pilar de la Horadada. Apartamentos en planta baja y media con amplias terrazas y áticos en planta alta con solarium privado. Viviendas modernas de 2 y 3 dormitorios, 2 baños, cocina americana con amplio salón, armarios empotrados. Cada vivienda dispone de plaza de garaje y trastero. Todo a tu alcance para que disfrutes de una excelente ubicación. Pilar de la Horadada es un típico pueblo español en la parte más meridional de la Costa Blanca. La gran calle principal tiene supermercados, muchas tiendas, restaurantes y bares y algunas plazas encantadoras. Las hermosas playas de Torre de la Horadada y Mil Palmeras con paseo marítimo de arena fina está a sólo 5 minutos. Los aeropuertos de Corvera (Murcia) y Alicante están respectivamente a 40 y 55 minutos.

Información clave

- Habitaciones: 2
- Baños: 2
- Construidos: 64m^2
- Calificación energética: B