79 estates

EMAIL info@79estates.com
PHONE + 34 634 364 908

+ INFO

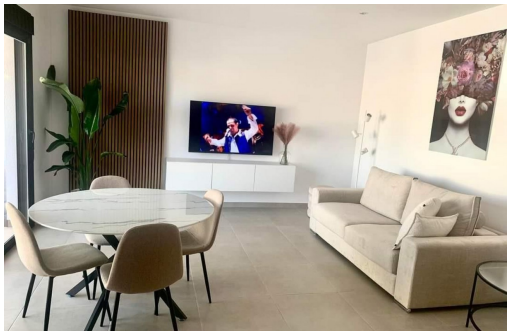

Alicante (Costa Blanca) - Pilar de la Horadada

New Build - Wohnung

Ref. CBN-13512

215.000€

3 SCHLAFZIMMER	2 DAS BADEZIMMER	74M²	0M²	JA	B

www.79estates.com

ADDRESS
685 Calle Los Montesinos, La Finca Golf
Algorfa, 03169, Spain

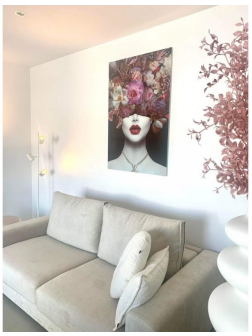

NEU GEBAUTE WOHNANLAGE IN PILAR DE LA HORADADA Neue Wohnanlage mit Wohnungen und Penthäusern in Pilar de la Horadada. Wohnungen im Erdgeschoss und im mittleren Stockwerk mit großen Terrassen und Penthäuser im obersten Stockwerk mit privaten Sonnenterrassen. Moderne Immobilien mit 2 und 3 Schlafzimmern, 2 Bädern, offener Küche mit geräumigem Wohnzimmer, Einbauschränken. Zu jeder Wohnung gehören ein Parkplatz und ein Abstellraum. Alles in greifbarer Nähe, so dass Sie eine hervorragende Lage genießen können. Pilar de la Horadada ist ein typisch spanisches Dorf im südlichsten Teil der Costa Blanca. Die große Hauptstraße hat Supermärkte, viele Geschäfte, Restaurants und Bars und einige schöne Plätze. Die schönen Strände von Torre de la Horadada und Mil Palmeras mit ihrer feinen Sandpromenade sind nur 5 Minuten entfernt. Die Flughäfen von Corvera (Murcia) und Alicante sind 40 bzw. 55 Minuten entfernt.

Hauptmerkmale

- Schlafzimmer: 3
- Gebaut: 74m^2
- Das Badezimmer: 2
- Nennleistung: B