79 estates

EMAIL info@79estates.com
PHONE + 34 634 364 908

+ INFO

Alicante (Costa Blanca) - Pinoso

Nouvelle construction - Villas

Réf. CBN-11971

475.000€

3 CHAMBRES	2 SALLES DE BAIN	180M²	10.959M²	OUI	B

ADDRESS
685 Calle Los Montesinos, La Finca Golf
Algorfa, 03169, Spain

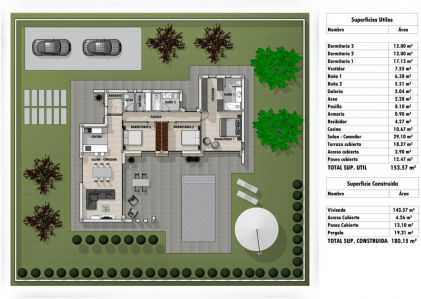

Superficies Utiles

Nombre	Área
Dormitorio 3	12.00 m²
Dormitorio 2	12.00 m²
Dormitorio 1	17.13 m²
Vestidor	7.59 m²
Baño 1	6.38 m²
Baño 2	5.51 m²
Galería	3.04 m²
Aseo	3.28 m²
Pasillo	8.14 m²
Armario	0.90 m²
Recibidor	6.07 m²
Cocina	10.67 m²
Salon - Comedor	39.10 m²
Terraza cubierta	18.27 m²
Acceso cubierto	3.90 m²
Porxo cubierto	72.47 m²
TOTAL SUP. UTIL	153.57 m²

Superficie Construida

Nombre	Área
Vivienda	143.57 m²
Acceso Cubierto	4.56 m²
Porxo Cubierto	13.18 m²
Porxo	19.35 m²
TOTAL SUP. CONSTRUIDA	180.15 m²

VILLAS NEUVES A PINOSO Villas neuves de luxe à Pinoso (Alicante) avec différents aménagements sur 1 ou 2 étages et 3 ou 4 chambres à coucher, où vous pourrez profiter de vues idylliques sur les montagnes, profiter du soleil et de la tranquillité de la région. Les villas seront construites sur des parcelles rustiques de 10.959 m2, dont environ 2.000 m2 seront clôturés, avec tous les approvisionnements en eau, électricité, installation d'un ensemble de panneaux photovoltaïques pour l'autoconsommation d'électricité et système d'épuration des eaux usées au moyen d'une station d'épuration par oxydation biologique. Elle disposera de finitions de qualité supérieure et d'un cahier des charges de luxe très complet. Elle sera équipée d'une piscine de 8x4m avec électrolyseur salin, d'un périmètre de piscine carrelé, d'un espace paysager avec gravier, d'un portail d'accès automatique motorisé à la parcelle (moteur inclus)....

Principales caractéristiques

- Chambres: 3
- Salles de bain: 2
- Construit: 180m^2
- Intrigue: 10.959m^2
- Énergie: B