79 estates

EMAIL info@79estates.com
PHONE + 34 634 364 908

+ INFO

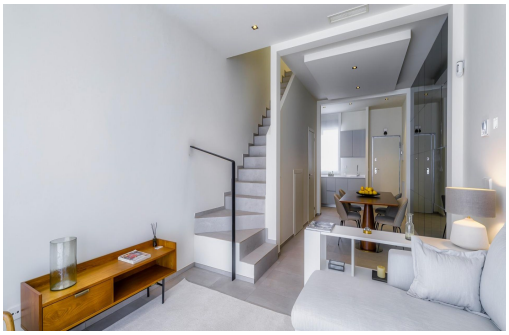

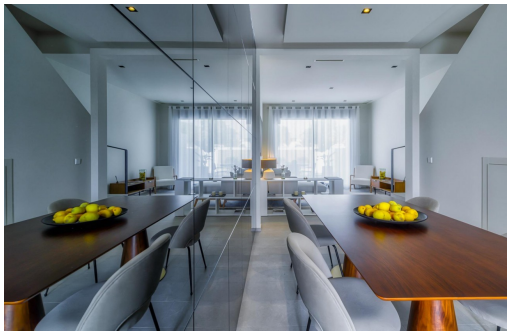

Alicante (Costa Blanca) - Pilar de la Horadada

New Build - Townhouse

Ref. CBN-83148

229.500€

2 SCHLAFZIMMER | 2 DAS BADEZIMMER | 90M² | 49M² | B

www.79estates.com

ADDRESS
685 Calle Los Montesinos, La Finca Golf
Algorfa, 03169, Spain

SCHÖNE NEUBAU-STADTHÄUSER IN PILAR DE LA HORADADA New Build Wohn bietet Ihnen 26 Reihenhäuser mit 2 und 3 Schlafzimmer in Pilar de la Horadada nah an allen Annehmlichkeiten. Reihenhäuser, die Ihre Träume wahr werden lassen. Exklusive Häuser mit großen Terrassen und Gärten. Eine Option für einen privaten Pool gegen Aufpreis. Ausgezeichnete Lage, 5 Minuten von den Sandstränden und dem renommiertesten 18-Loch-Golfplatz Lo Romero entfernt. Pilar de la Horadada ist ein typisch spanisches Dorf im südlichsten Teil der Costa Blanca. Die große Hauptstraße hat Supermärkte, viele Geschäfte, Restaurants und Bars und einige schöne Plätze. Die schönen Strände von Torre de la Horadada und Mil Palmeras mit feinem Sand und Promenade sind nur 5 Minuten entfernt. Die Flughäfen Corvera (Murcia) und Alicante sind 40 bzw. 55 Minuten entfernt.

Hauptmerkmale

- Schlafzimmer: 2
- Das Badezimmer: 2
- Gebaut: 90m^2
- Grundstück: 49m^2
- Nennleistung: B