79 estates

EMAIL info@79estates.com
PHONE + 34 634 364 908

+ INFO

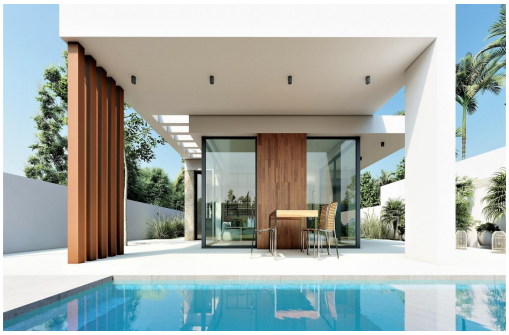

Alicante (Costa Blanca) - San Fulgencio

Nouvelle construction - Villas

Réf. CBN-38208

529.000€

3 CHAMBRES	2 SALLES DE BAIN	135M²	500M²	OUI	B

www.79estates.com

ADDRESS
685 Calle Los Montesinos, La Finca Golf
Algorfa, 03169, Spain

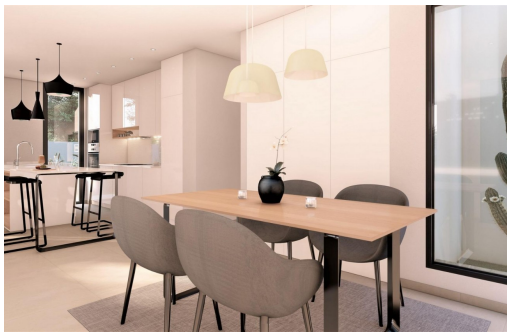

VILLAS NEUVES A SAN FULGENCIO Villas neuves à San Fulgencio, à seulement 5 km de la plage. Les villas offrent 3 chambres, 2 salles de bains et une cuisine spacieuse, une salle à manger, un salon, une piscine avec cascade et deux piscines : une piscine de 1,95x2,60 m et 0,6 m de profondeur, et une piscine de 5,60x2,60 m, entre 1 et 1,5 m de profondeur variable. Un grand porche orienté au sud permet la continuité du salon avec l'extérieur, s'ouvrant sur un espace extérieur moderne et fonctionnel où l'on peut profiter de la piscine privée, du barbecue, du chillout et du grand jardin qui l'entoure. Les lignes simples et claires du mobilier contribuent à son intégration au reste de la maison. Les détails en bois ajoutent de la chaleur à l'atmosphère. Les salles de bains, où les couleurs sont combinées à des tons naturels et chauds, créent une atmosphère chaleureuse qui, associée à la relation directe avec l'extérieur, vous p...

Principales caractéristiques

- Chambres: 3
- Salles de bain: 2
- Construit: 135m^2
- Intrigue: 500m^2
- Énergie: B

ADDRESS
685 Calle Los Montesinos, La Finca Golf
Algorfa, 03169, Spain