79 estates

EMAIL info@79estates.com
PHONE + 34 634 364 908

+ INFO

Alicante (Costa Blanca) - Pinoso

Nouvelle construction - Villa's

Ref. CBN-36074

439.000€

3 SLAAPKAMERS	2 BADKAMERS	186M²	10.000M²	JA	B

www.79estates.com

ADDRESS
685 Calle Los Montesinos, La Finca Golf
Algorfa, 03169, Spain

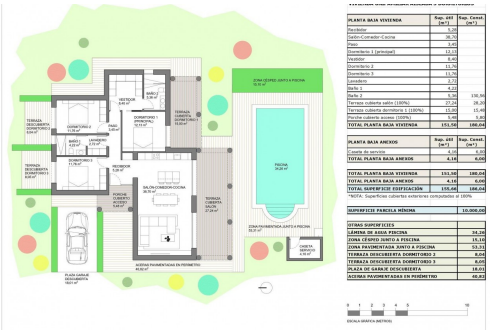

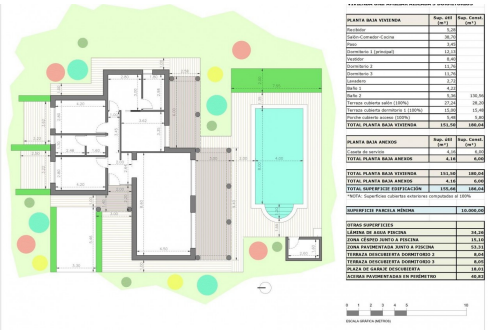

Nieuwbouwwoningen op ruime rustieke percelen in Pinoso, Alicante□□Rustig mediterraan leven in het hart van de natuur□Ontdek dit exclusieve nieuwbouwproject in Pinoso, een charmant dorpje in het binnenland van de provincie Alicante dat bekend staat om zijn traditionele Spaanse karakter, prachtige berglandschappen en rustige omgeving. Deze villa's zijn perfect voor wie op zoek is naar privacy en ruimte. Ze zijn gebouwd op rustieke percelen van meer dan 10.000 m² en bieden de perfecte combinatie van modern comfort en het leven op het platteland, op slechts 45 km van de kust.□□Aanpasbare villa's met meerdere indelingsmogelijkheden□Kies uit verschillende modellen villa's met 2, 3 of 4 slaapkamers en 2 badkamers (waarvan één en suite), allemaal ontworpen op één verdieping voor maximaal comfort. De uiteindelijke prijs wordt berekend op basis van het gekozen ontwerp, het bouwsysteem (plaat of structuur) en het geselecteerde p...

Nøkkelegenskaper

- Slaapkamers: 3
- Badkamers: 2
- Gebouwd: 186m²
- Plot: 10.000m²
- Energy Rating: B