79estates

EMAIL info@79estates.com
PHONE + 34 634 364 908

+ INFO









Alicante (Costa Blanca) - Polop

New Build - Villen

Ref. CBN-44677

970.000€

4 SCHLAFZIMMER	3 DAS BADEZIMMER	208M²	400M²	JA	A

www.79estates.com

ADDRESS
685 Calle Los Montesinos, La Finca Golf
Algorfa, 03169, Spain



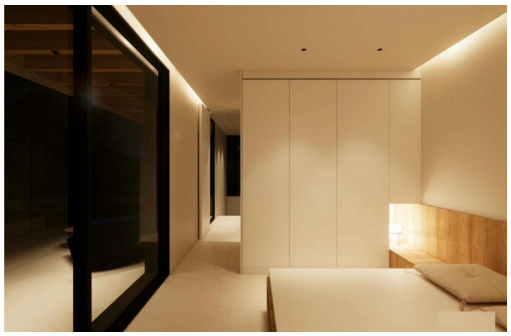

Neubau-Luxusvilla mit Meerblick in La Alberca Polop Modernes Design in ruhiger BerglandschaftDiese außergewöhnliche Neubauvilla befindet sich in La Alberca, einer ruhigen Wohngegend in den Bergen von Polop. Umgeben von Wald und Natur bietet das Anwesen einen Panoramablick auf das Mittelmeer, die Berge und die historische Stadt Polop. Die Villa wurde mit vertikaler architektonischer Eleganz entworfen und verbindet Privatsphäre, Funktionalität und nahtloses Wohnen im Innen- und Außenbereich. Polop ist ein charmantes Dorf an der Costa Blanca, das für seine traditionelle Atmosphäre und seine natürliche Schönheit bekannt ist. Die Villa liegt in der Nähe aller Dienstleistungen in La Nucia, darunter Geschäfte, Restaurants, Sportzentren und Schulen. Die Strände und lebhaften Küstenstädte wie Benidorm und Altea sind nur 15 Minuten entfernt. Durchdachte Aufteilung auf drei EbenenDas Erdgeschoss empfängt Sie mit einer Eingangshalle mit Ein...

Hauptmerkmale

- Schlafzimmer: 4
- Das Badezimmer: 3
- Gebaut: 208m^2
- Grundstück: 400m^2
- Nennleistung: A

Charakteristik

- Anzahl der Parkplätze: 2
- Aussicht: Meer
- Bewacht
- Doppelzimmer: 4
- Flughafen: 50000 Minuten
- Games Room
- Garten
- Geschäfte: 1700 Minuten
- In der Nähe des Geschäftszentrums
- In der Nähe von Bäumen
- In der Nähe von Schulen
- Lage: Ländlich, Bergregion, Urbanisierung
- Lagerung / Trastero
- Laundry room
- Nutzbarer Bauraum: 139 m².
- Parkplatz