79estates

EMAIL info@79estates.com
PHONE + 34 634 364 908

+ INFO









# Alicante (Costa Blanca) - Finestrat

Nueva construcción - Villas

Ref. CBN-33558

**700.000€**

| 5 HABITACIONES | 5 BAÑOS | 205M² | 451M² | SÍ | A |
|---|---|---|---|---|---|

www.79estates.com

ADDRESS
685 Calle Los Montesinos, La Finca Golf
Algorfa, 03169, Spain





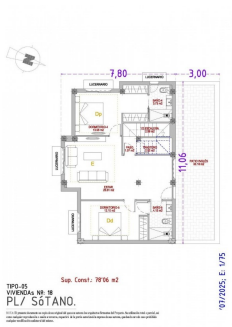


Modernas villas de nueva construcción con vistas al mar en Finestrat, Alicante Urbanización exclusiva en una ubicación privilegiadaSituado en una de las zonas más cotizadas de la Costa Blanca, este exclusivo proyecto residencial ofrece 18 villas independientes con un diseño moderno y funcional. Ubicadas cerca de Finestrat (4 km) y Benidorm (5 km), las villas disfrutan de un entorno privilegiado con vistas panorámicas al mar y vistas directas al prestigioso campo de golf Puig Campana. El aeropuerto internacional de Alicante está a solo 40 km, lo que hace que los desplazamientos sean cómodos y eficientes. Diseño contemporáneo y distribución espaciosaCada villa ha sido cuidadosamente diseñada para combinar elegancia, comodidad y funcionalidad. Con parcelas privadas de 330 m² a 460 m², estas viviendas se distribuyen en dos plantas, ofreciendo espacios abiertos y luminosos. Algunas unidades también incluyen un sótano de 66 m² con pa...

## Información clave

- Habitaciones: 5
- Baños: 5
- Construidos: 205m²
- Parcela: 451m²
- Calificación energética: A

## Características

- Aeropuerto: 42800 minutos
- Cerca de las escuelas
- Cerca del centro comercial
- Cerrado
- En construcción / Sótano
- Estacionamiento - Espacio
- Habitaciones dobles: 5
- Jardín
- Número de plazas de aparcamiento: 1
- Piscina privada
- Playa: 5000 metros
- Propiedad cerca de un campo de golf/complejo de golf.
- Solárium: Sí
- Superficie útil construida: 166 metros cuadrados.
- Terraza: 85 m².
- Tiendas: 2300 minutos