79 estates

EMAIL info@79estates.com
PHONE + 34 634 364 908

+ INFO

Murcia - San Pedro del Pinatar

Nouvelle construction - Villas

Réf. SNS-585

De 243.850€

3 CHAMBRES	2 SALLES DE BAIN	110M²	120M²	OUI	PRIVÉ	EN COURS

www.79estates.com

ADDRESS
685 Calle Los Montesinos, La Finca Golf
Algorfa, 03169, Spain

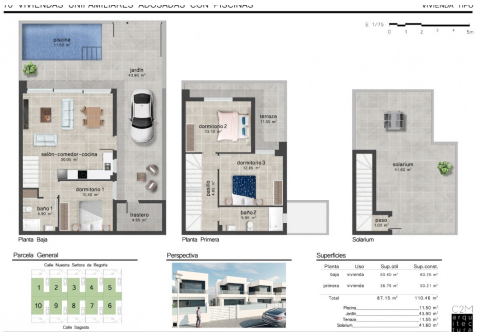

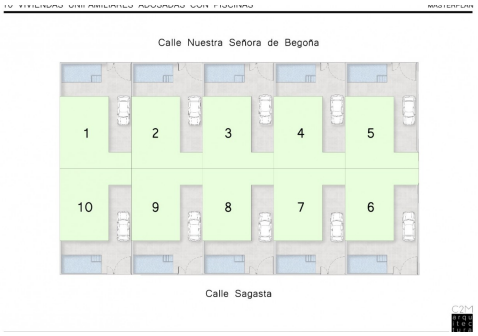

San Pedro del Pinatar possède 14 km de plages réparties entre deux mers, la Mar Menor et la Méditerranée. Son emplacement stratégique sur la côte et ses qualités environnementales en ont fait une zone résidentielle très recherchée. Outre des plages bien entretenues, le port et une gamme complète de services, San Pedro del Pinatar dispose d'un espace naturel unique, le parc naturel de Las Salinas et Arenales de San Pedro del Pinatar. Il s'agit d'une zone humide où l'on peut trouver des flamants roses, des mouettes, des hérons, des albatros et des hiboux, ainsi que des dunes mouvantes à la flore caractéristique : nénuphars, joncs et roseaux. La ville de San Pedro del Pinatar, ainsi que son principal centre, est composée de dix-sept petits villages tels que El Mojón, Las Salinas, Los Sáez ou Lo Pagán. La dernière zone, Lo Pagán, est la plus importante en raison de son grand développement touristique. La plage la plus impo...

Principales caractéristiques

- Chambres: 3
- Construit: 110m^2
- Toilettes: 1
- Année de construction: 2021
- Salles de bain: 2
- Intrigue: 120m^2
- Énergie: En cours
- Garage: Privé